

Auf den Riederstein (ab Hotel Bachmair Weissach)

← 11.7 km | ⌚ 2:16 h | 🏔️ 488 m | 🏔️ 488 m | Schwierigkeit -

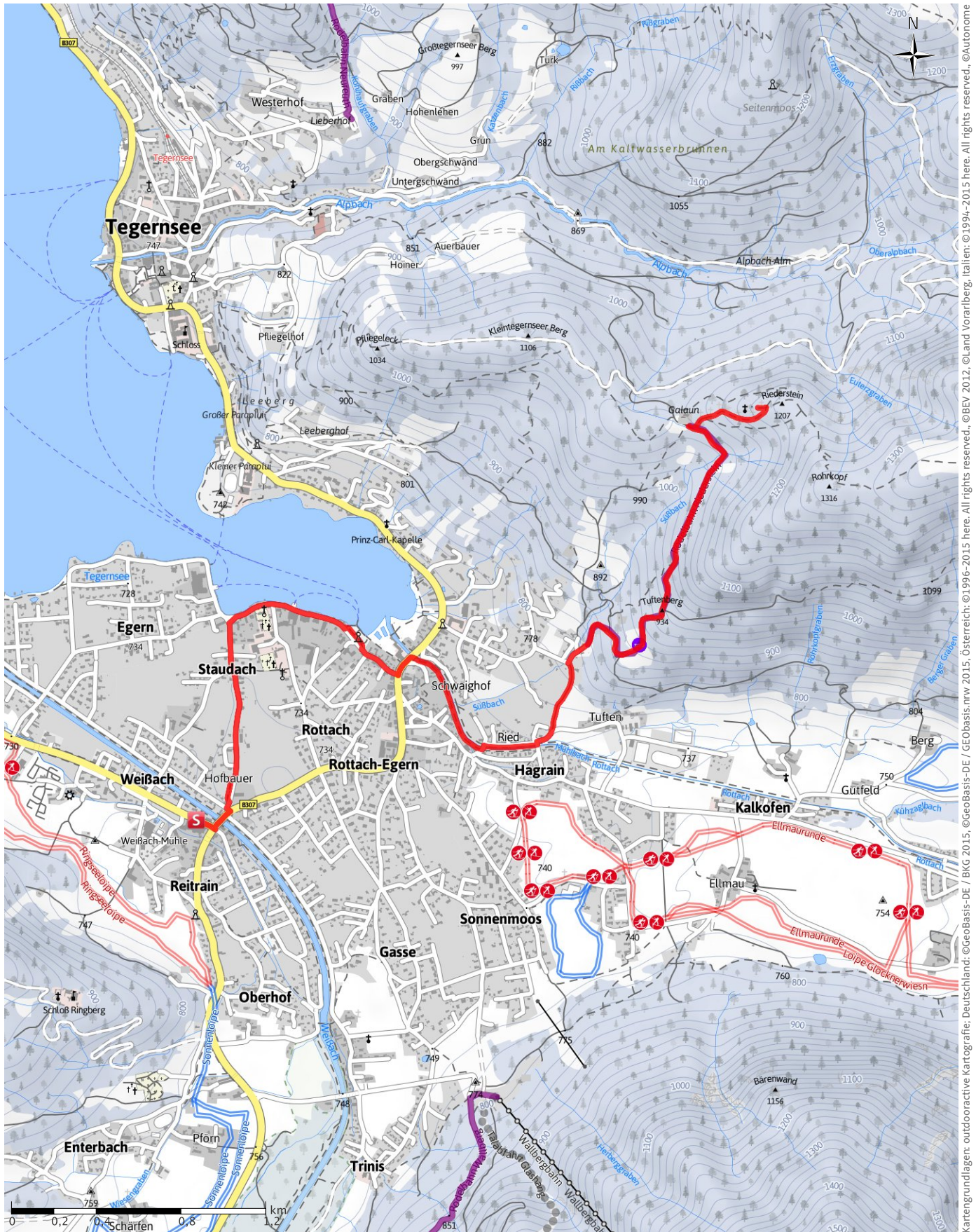

Kartengrundlagen: outdooractive Kartografie; Deutschland: ©GeoBasis-DE / BKG 2015, ©GeoBasis-DE / GeoBasis.mvw 2015, Österreich: ©1996-2015 here. All rights reserved., ©BEV 2012, ©Land Vorarlberg, Italien: ©1994-2015 here. All rights reserved., ©Autonome Provinz Bozen – Südtirol – Abteilung Natur, Landschaft und Raumentwicklung, Schweiz: Geodata ©swisstopo

Auf den Riederstein (ab Hotel Bachmair Weissach)

Wegart

Asphalt	3.6 km
Weg	3.8 km
Straße	4.2 km

Höhenprofil

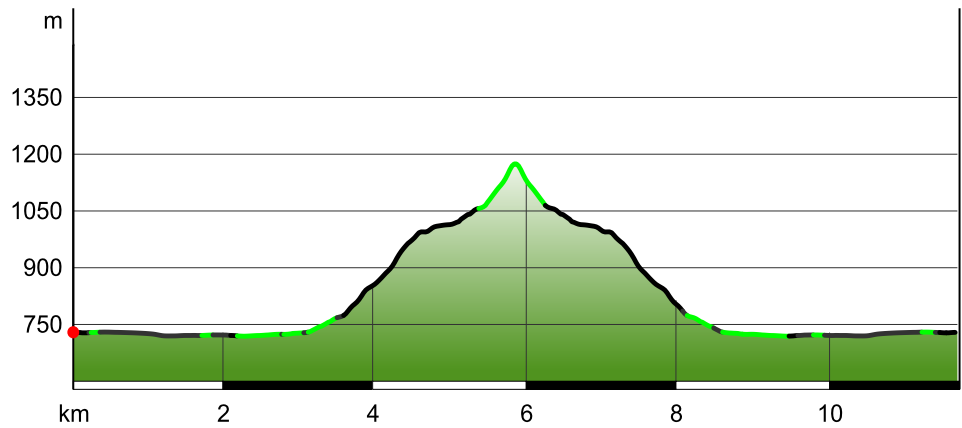

Tourdaten

Winterwandern

Strecke ↔ 11.7 km

Dauer ⌚ 2:16 h

Aufstieg ▲ 488 m

Abstieg ▼ 488 m

Schwierigkeit -

Kondition ●●●●●

Technik ●●●●●

Höhenlage



Beste Jahreszeit

JAN | FEB | MÄR
 APR | MAI | JUN
 JUL | AUG | SEP
 OKT | NOV | DEZ

Bewertungen

Autoren

Erlebnis ●●●●●

Landschaft ●●●●●

Weitere Tourdaten



Quelle:

Kommunalunternehm
 en Alpenregion
 Tegernsee Schliersee

Wegbeschreibung

Sicherheitshinweise

Alle Angaben ohne Gewähr. Das Begehen und Befahren der hier beschriebenen Touren erfolgt auf eigenes Risiko.

Autor: Thorsten Schär, Aktualisierung: 14.12.2015

Auf DEN Aussichtsberg über dem Tegernsee

Wir starten unsere Wanderung am Hotel Bachmair Weissach und spazieren zuerst einfach durch den Ort Rottach-Egern. Durch den Ort geht es weiter über die Rottach bis zum Parkplatz an der Riedersteinstraße. Hier beginnt der Wanderweg, der auch als Rodelbahn genutzt wird, zum Berggasthof Galaun. Nach ca. 2 Stunden Aufstieg ab Hotel ist der Berggasthof erreicht. Wenn es die Verhältnisse zulassen, bietet sich auch der Weiterweg bis zum Riederstein mit seiner Kapelle an.

Der Rückweg verläuft auf dem Anstiegsweg.